

CALCOLO DEI RAPPORTI AEROLUMINANTI

Descrizione	Superficie	Altezza	Rapporto
1. Sala	100.00 m ²	3.00 m	33.33
2. Sala	100.00 m ²	3.00 m	33.33
3. Sala	100.00 m ²	3.00 m	33.33
4. Sala	100.00 m ²	3.00 m	33.33

Comune di Milano
 Stabile di via Correggio 41- 43- 45
 Progetto di ristrutturazione con cambio di destinazione d'uso
 di un edificio per uffici in complesso residenziale
 con demolizione dei corpi interni
 nuova costruzione di un corpo su strada
 e di un'autorimessa pertinenziale interrata
 Denuncia di Inizio Attività
 ex art.41 L.R. 12/05

Proprietario / Avente titolo:
 TISELE PRIMA s.p.a.

Progettista:
 Dott. Arch. Giacomo Polin
 via Luigi Anelli 1
 20122 Milano
 tel. 0229000182
 fax. 0262911592
 mail: polin.giacomo@fastwebnet.it

PIANTA PIANO TERRA (ml +0.80 / +0.80)
 STATO DI PROGETTO
 Scale 1:100 APRILE 2010 TAV.5.2



APP. 1000 - 1000/0000000000				APP. 1000 - 1000/0000000000			
Locali	Superficie	Superficie	Superficie	Locali	Superficie	Superficie	Superficie
1	2	3	4	1	2	3	4
1	1000	1000	1000	1	1000	1000	1000
2	1000	1000	1000	2	1000	1000	1000
3	1000	1000	1000	3	1000	1000	1000
4	1000	1000	1000	4	1000	1000	1000

Comune di Milano
 Stabile di via Correggio 41- 43- 45
 Progetto di ristrutturazione con cambio di destinazione d'uso
 di un edificio per uffici in complesso residenziale
 con demolizione dei corpi interni
 nuova costruzione di un corpo su strada
 e di un'autorimessa pertinenziale interrata
 Denuncia di inizio Attività
 ex art.41 L.R. 12/05

Proprietario / Avente titolo:
 TISELE PRIMA s.p.a.

Progettista:
 Dott. Arch. Giacomo Polin
 via Luigi Anelli 1
 20122 Milano
 tel. 0228000162
 fax. 0262911582
 mail: polin.giacomo@fastwebnet.it

PIANTA PIANO PRIMO (mt +4.35 / +4.45)
 STATO DI PROGETTO
 Scale 1:100 APRILE 2010 TAV. 6.2



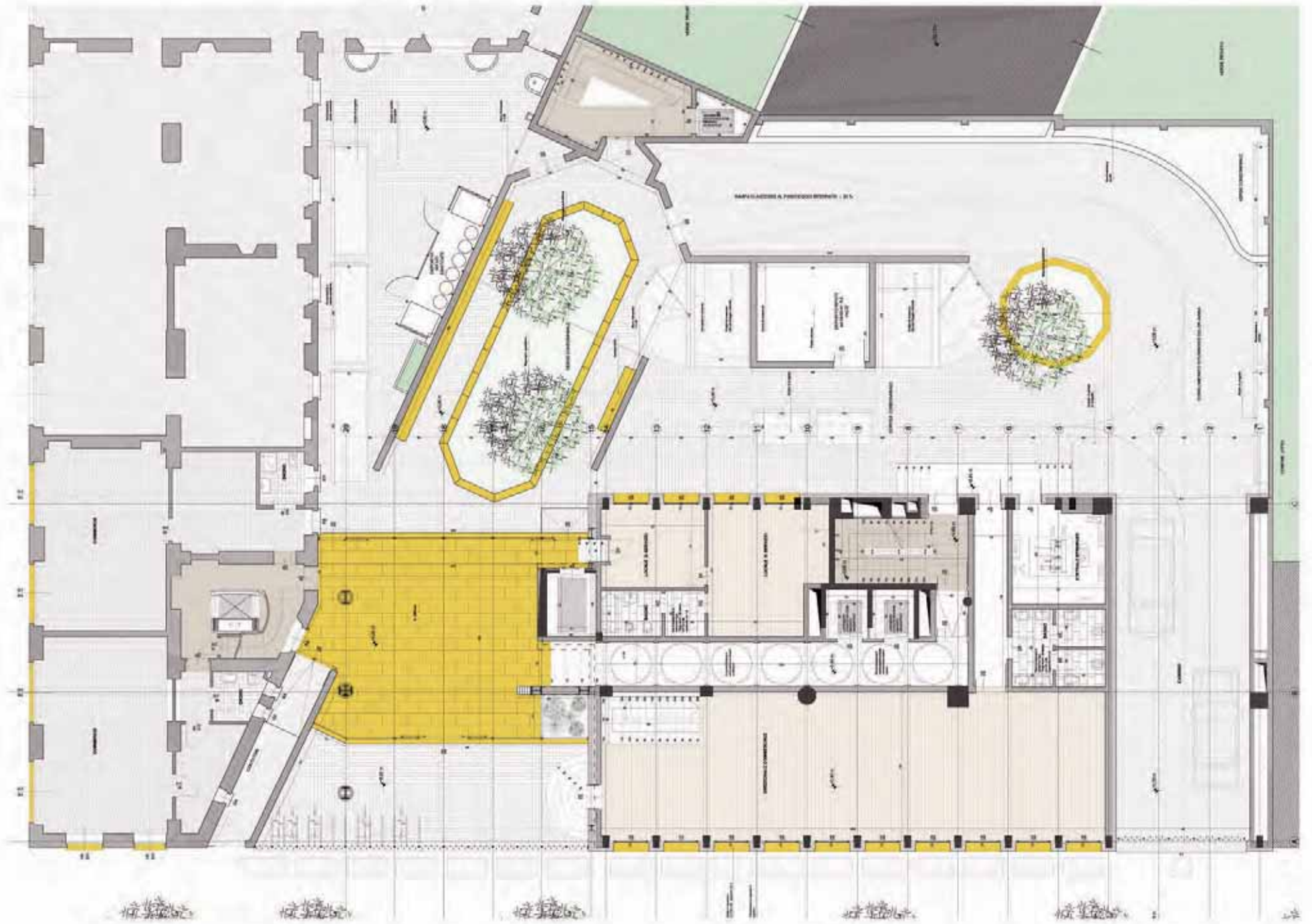

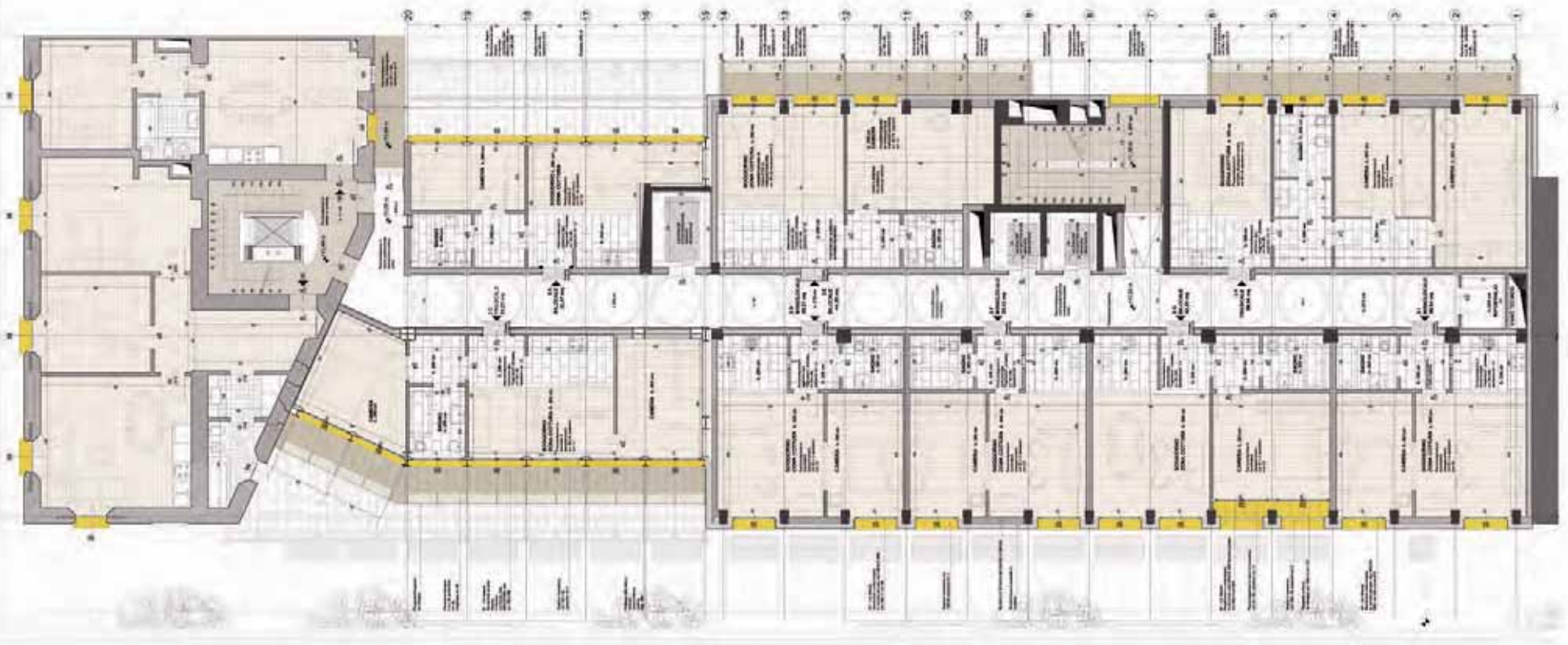

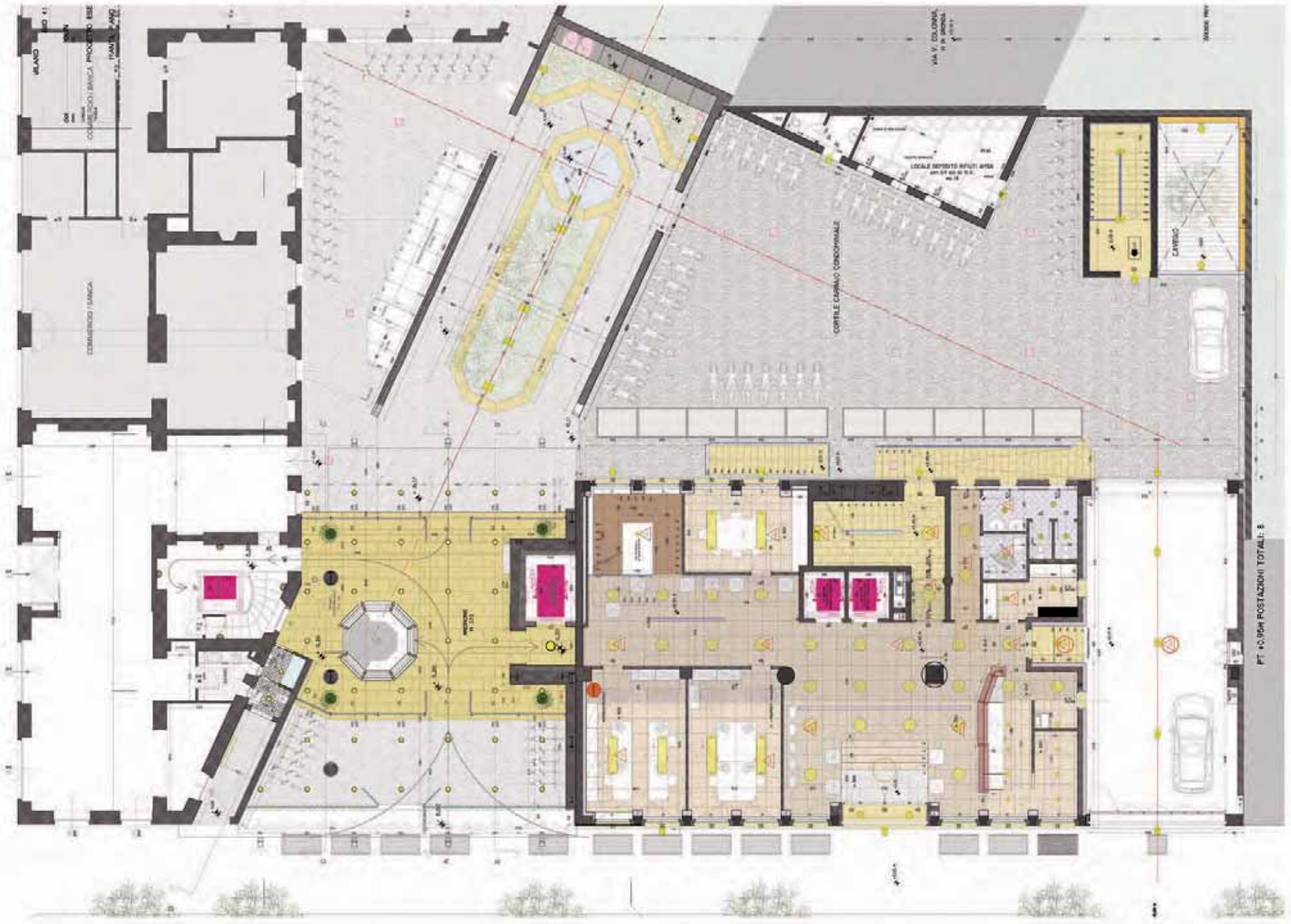

PT 43.904 POSTAZIONI TOTALI: 8



3°P - 11.60M POSTAZIONI TOTALI: 28





























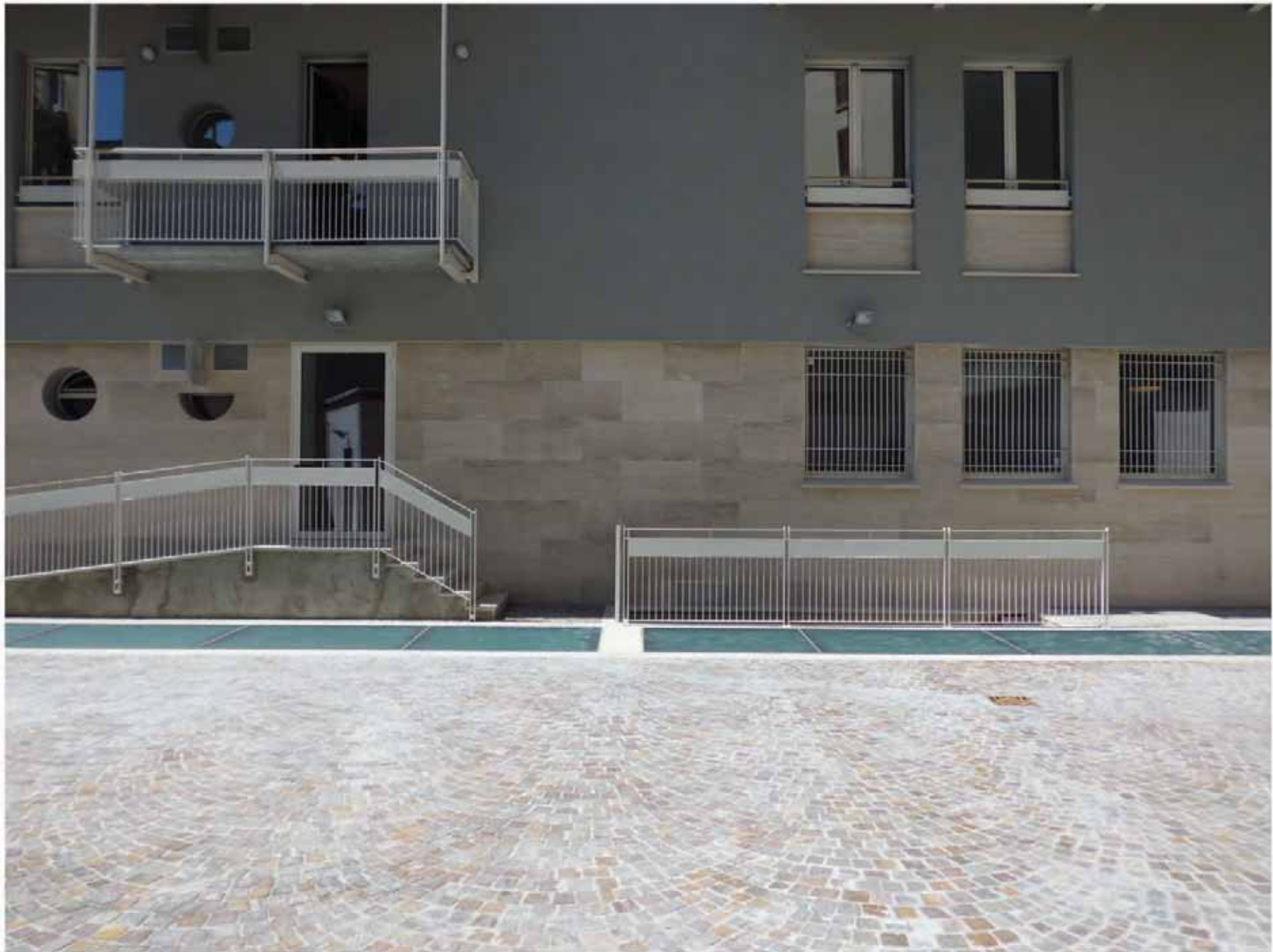



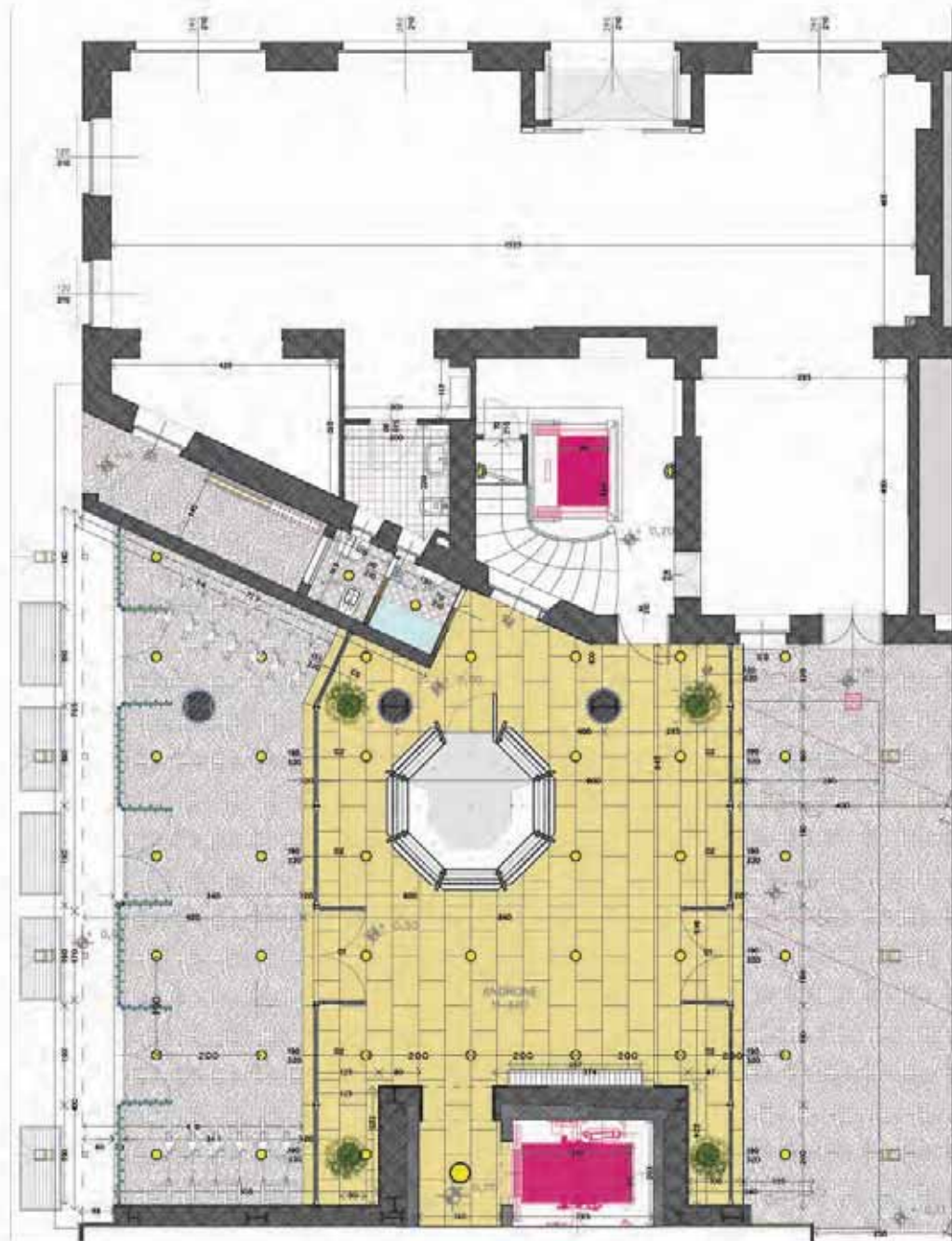

2°



5°

